



NUEVA SALUD INTEGRAL IPS
CURSO DE PREPARACIÓN PARA LA MATERNIDAD Y LA PATERNIDAD
CRONOGRAMA DE ACTIVIDADES
PRIMER Y SEGUNDO SEMESTRE AÑO 2024

N°	Capacidades a desarrollar con las mujeres gestantes	TEMA	SUBTEMAS	PROFESIONAL	TIEMPO	GRUPO MAXIMO CADA SESION	SEMANA		HORARIO	PROFESIONAL	DIAS CALENDARIO	TIEMPO DE BLOQUEO
1	Comprenden los cambios físicos y psicológicos que implica la gestación, lo que les permite implementar prácticas de cuidado de su salud.	1. sesión: cambios físicos y psicológicos durante el embarazo y control prenatal	A. Sentimientos acerca de la gestación y de los cambios fisiológicos y psicológicos, así como la forma de manejarlos. B. Mecanismos para afrontar la ansiedad por la salud de la madre y del hijo. C. Afrontamiento de conflictos, incluida la Sentencia C355-06. D. Sentimientos acerca de la imagen corporal, aumento de peso. E. Las relaciones laborales y familiares durante la gestación y estrategias para hacer frente a los problemas interpersonales. Sistemas de apoyo disponibles.	ENFERMERO-PSICOLOGIA	2 horas	10 MATERNAS	PRIMERA SEMANA	JUEVES Y SABADO	JUEVES: 10:00 AM-12:00 PM SÁBADO: 8AM-10AM 10AM-12PM	PSICOLOGO: LINA MEJÍA & WILLIAM - ENFERMERA: NELSY QUINTERO	12 DE SEPTIEMBRE 14 DE SEPTIEMBRE	PSICOLOGO: 1 HORA ENFERMERA: 1 HORA
2	Comprende cuales son los hábitos de vida saludable y los aplica	2. Sesión: estilos de vida saludable durante el embarazo	A. La importancia de la suplementación con micronutrientes B. Dieta adecuada para el embarazo C. Mitos y creencias sobre la alimentación durante el embarazo D. Curvas de ganancia de peso E. Alimentos prohibidos? F. Importancia de la actividad física durante el embarazo	NUTRICION-PROFESIONAL DEL DEPORTE	2 horas	10 MATERNAS	SEGUNDA SEMANA	JUEVES Y SABADO	JUEVES: 10:00 AM-12:00 PM SÁBADO: 8AM-10AM 10AM-12PM	NUTRICIONISTA: DIANA AGUILAR O ZORETH BERMUDEZ PROFESIONAL DEL DEPORTE: FABIO LIZ O SEBASTIAN AGUIRRE	19 DE SEPTIEMBRE 21 DE SEPTIEMBRE	NUTRICIONISTA: 1 HORA PROFESIONAL DEL DEPORTE: 1 HORA
3	Reconoce la importancia de asistir al control prenatal y demás consultas durante la gestación y posparto	3. sesión: Derechos de la gestante y recién nacidos en atención en salud	A. Cómo mejorar la accesibilidad cuando vive en áreas rurales y cuando hay barreras culturales y del lenguaje. B. Asistencia a controles prenatales. C. Control del recién nacido. D. Esquema de atenciones individuales en la primera infancia. E. Ejercicios	ENFERMERA-FISIOTERAPEUTA	2 horas	10 MATERNAS	TERCERA SEMANA	JUEVES Y SABADO	JUEVES: 10:00 AM-12:00 PM SÁBADO: 8AM-10AM 10AM-12PM	ENFERMERA: DANIELA MARTINEZ FISIOTERAPEUTA: VICKY SANCHEZ	26 DE SEPTIEMBRE 28 DE SEPTIEMBRE	ENFERMERIA: 1 HORA FISIOTERAPEUTA: 1 HORA DE 11AM-12PM
4	Practican de manera autónoma los ejercicios físicos y de relajación que la preparan para el parto.	4. Sesión : ejercicios	A. Higiene postural: -Ejercicios de fortalecimiento del piso pélvico. B. Ejercicios: a) en colchoneta: de estiramiento de columna cervical, hombro y cintura escapular; b) activos: de cuello y miembros superiores; c) sQUOTIBIALES, espinales bajos, Fascia lata, aductores, dorso lumbares y d) en bipeda con apoyo en la pared, de gemelos y cuádriceps.	FISIOTERAPEUTA	2 horas	10 MATERNAS	CUARTA SEMANA	JUEVES Y SABADO	JUEVES: 10:00 AM-12:00 PM SÁBADO: 8AM-10AM 10AM-12PM	FISIOTERAPEUTA: VICKY SANCHEZ	03 DE OCTUBRE 05 DE OCTUBRE	FISIOTERAPEUTA: 2 HORAS
5	Organiza y planea el proceso del parto (en caso de que viva sola o tenga personas a su cargo (hijos, personas mayores o personas con discapacidad)	5. Sesión: organiza y planea el proceso de parto	A) Fisiología del parto B) Actividades de pujo (en colchoneta) -Posiciones durante las contracciones: (mecedora, silla - vaquero y gateo en la pared) -Orientaciones sobre la respiración durante las contracciones y el pujo. -Ejercicios de respiración con ciclos 15/5/024 C) Accesibilidad cuando vive en áreas rurales. D) Preparación de la persona que la acompañe en el trabajo de parto. E) Signos y síntomas de alarma durante el embarazo	MEDICO	2 horas	10 MATERNAS	QUINTA SEMANA	JUEVES Y SABADO	JUEVES: 10:00 AM-12:00 PM SÁBADO: 8AM-10AM 10AM-12PM	MEDICO: DRA LAURA VALBUENA	17 DE OCTUBRE 19 DE OCTUBRE	MEDICO: 2 HORAS

6	Reconocen signos de alarma para evitar y manejar riesgos	6. sesión: Signos y sintoma de alarma durante el embarazo	A. Identificación de signos de depresión post parto y manejo adecuado. B. Formas amorosas de acompañar a la gestante. C. Ejercicios	PSICOLOGIA FISIOTERAPEUTA	2 horas	10 MATERNAS	SEXTA SEMANA	JUEVES Y SABADO	JUEVES: 10:00 AM-12:00 PM SÁBADO: 8AM-10AM 10AM-12PM	PSICOLOGÍA: WILLIAM SANCHEZ FISIOTERAPEUTA: VICKY SANCHEZ	25 DE JULIO 27 DE JULIO	PSICOLOGO: 1 HORA FISIOTERAPEUTA: 1 HORA
7	Reconocen las necesidades de los niños e implementan prácticas que favorecen su desarrollo	7. sesión: Alimentación y cuidados del recién nacido	A. Lactancia materna exclusiva y su relación con la construcción del vínculo afectivo madre/hijo(a). B. Postura durante la lactancia (soportes: cojín lactancia, flotador). C. Sesión de ejercicios	NUTRICION- ENFERMERIA- FISIOTERAPIA	2 horas	10 MATERNAS	SEPTIMA SEMANA	JUEVES Y SABADO	JUEVES: 10:00 AM-12:00 PM SÁBADO: 8AM-10AM 10AM-12PM	NUTRICIONISTA: ENFERMERA: NELSY QUINTERO FISIOTERAPEUTA: VICKY SANCHEZ	01 DE AGOSTO 03 DE AGOSTO	NUTRICIONISTA: 30 MINUTOS ENFERMERA: 30 MINUTOS FISIOTERAPEUTA: 1 HORA
8	Se relacionan amorosamente con el bebé de forma que son capaces de interpretar sus señales y responder adecuadamente a ellas.	8. sesión: Pautas de crianza y apego seguro	A. Ser afectuosos, sensibles y atentos frente a las necesidades del niño. B. Apego seguro. C. Pautas de crianza D. Necesidades socio afectivas. E. Necesidades de desarrollo cognitivo y comunicativo de los recién nacidos. F. Manejo de tiempos para la atención del recién nacido (manejo del cansancio) G. Estimulación del crecimiento (con actitud cariñosa). H. Autonomía, autoestima, solidaridad, salud, juego, movimiento, felicidad, creatividad y resiliencia.	PSICOLOGIA	2 horas	10 MATERNAS	OCTAVA SEMANA	JUEVES Y SABADO	JUEVES: 10:00 AM-12:00 PM SÁBADO: 8AM-10AM 10AM-12PM	PSICOLOGO: WILLIAM SANCHEZ & LINA MEJÍA	08 DE AGOSTO 10 DE AGOSTO	PSICOLOGO: 2 HORAS 10-12 PM
9	Conocen los cuidados básicos del bebé y los implementan en la cotidianidad de forma adecuada.	9. Sesión: Cuidados básicos del bebé	A. Técnicas, herramientas y hábitos cotidianos de cuidado del recién nacido (baño, alimentación, prevención de accidentes, Higiene oral). B. Sesión de ejercicios	ENFERMERIA- ODONTOLOGIA- FISIOTERAPIA	2 horas	10 MATERNAS	NOVENA SEMANA	JUEVES Y SABADO	JUEVES: 10:00 AM-12:00 PM SÁBADO: 8AM-10AM 10AM-12PM	ENFERMERA: DANIELA MARTINEZ ODONTOLOGO: JAMES ORLEY FISIOTERAPEUTA: VICKY SANCHEZ	15 DE AGOSTO 17 DE AGOSTO	ENFERMERA: DANIELA MARTINEZ ODONTOLOGO: 30 MINUTOS FISIOTERAPEUTA: 1 HORA
10	Comprenden cuáles son los derechos sexuales y reproductivos y los derechos a la atención en salud para las gestantes y para los recién nacidos.	10. Sesión: derechos sexuales y reproductivos	A. Derechos sexuales y derechos reproductivos. B. Espaciamiento de embarazos. C. Asesoría de métodos anticonceptivos posparto. D. Sesión de ejercicios	ENFERMERIA- PROFESIONAL DEPORTE	1 HORA	10 MATERNAS	DECIMO SEMANA	JUEVES Y SABADO	JUEVES: 10:00 AM-12:00 PM SÁBADO: 8AM-10AM 10AM-12PM	ENFERMERA: YESSICA MORALES PROFESIONAL DEL DEPORTE: FABIO LIZ O SEBASTIAN AGUIRRE	22 DE AGOSTO 24 DE AGOSTO	PROFESIONAL DEL DEPORTE: 1 HORA 11-12PM

SERVICIOS COMPLEMENTARIOS MOM FIT

1	clases de Yoga	1. Yoga	PROFESIONAL DEL DEPORTE	1 HORA	5 PERSONAS	SEMANAL	SABADO	9:00 AM-10:00 AM	
2	Clases de pilates	2. Pilates	PROFESIONAL DEL DEPORTE	1 HORA	5 PERSONAS	SEMANAL	VIERNES	5:00 PM-6:00 PM	
3	Dance	3. Musico terapia	PROFESIONAL DEL DEPORTE	1 HORA	5 PERSONAS	SEMANAL	JUEVES	5:00 PM-6:00 PM	
4	Masoterapia	4. Masoterapia	FISIOTERAPEUTA	30 MINUTOS	INDIVIDUAL	DIARIO	LUNES A VIERNES Y SABADO	LUNES A VIERNES 7:00-8:00 PM Y SABADOS 10:00-11:00 AM	



Nutrición Durante la Gestación

TEMATICAS

- A. La importancia de la suplementación con micronutrientes
- B. Dieta adecuada para el embarazo
- C. Mitos y creencias sobre la alimentación durante el embarazo
- D. Curvas de ganancia de peso
- E. Alimentos prohibidos?

La importancia de la suplementación con micronutrientes

1

Características de alimentación



Hierro

- Necesario para la formación del feto y la placenta
- Su deficiencia durante la gestación se ha relacionado con prematuridad, BPN, menor desarrollo físico y neurológico de los recién nacidos.
- Se requiere no solo para el mantenimiento sino también para el crecimiento de los tejidos corporales y el aumento en el volumen sanguíneo
- **Recomendación:** Consumir carnes rojas magras, vísceras al menos 1 vez por semana (acompañadas de un alimento rico en vitamina C), leguminosas de 2 a 3 veces a la semana, verduras de hojas verde como espinacas



Características de alimentación



Acido fólico

- Imprescindible para prevenir defectos del tubo neural y parto prematuro.
- Su deficiencia también se asocia con defectos en la columna vertebral (espinas bífidas) del bebé.
- **Recomendación:** Consumir vegetales crudos de hojas verdes, frutas cítricas, cereales fortificados como la harina de trigo, leguminosas secas, vísceras y huevos



Características de alimentación



Calcio

- Su deficiencia disminuye la densidad ósea materna y fetal
- Su deficiencia también se ha asociado con prematuridad y BPN
- Es importante para la prevención de la preeclampsia en las mujeres embarazadas, sobre todo entre las que tienen mayor riesgo de desarrollar hipertensión.
- **Recomendación:** Consumir leche, queso, kumis, yogur, yema de huevo, sardinas, frijol, tallos, guascas y brócoli.



Dieta adecuada para el embarazo

2

Características de alimentación

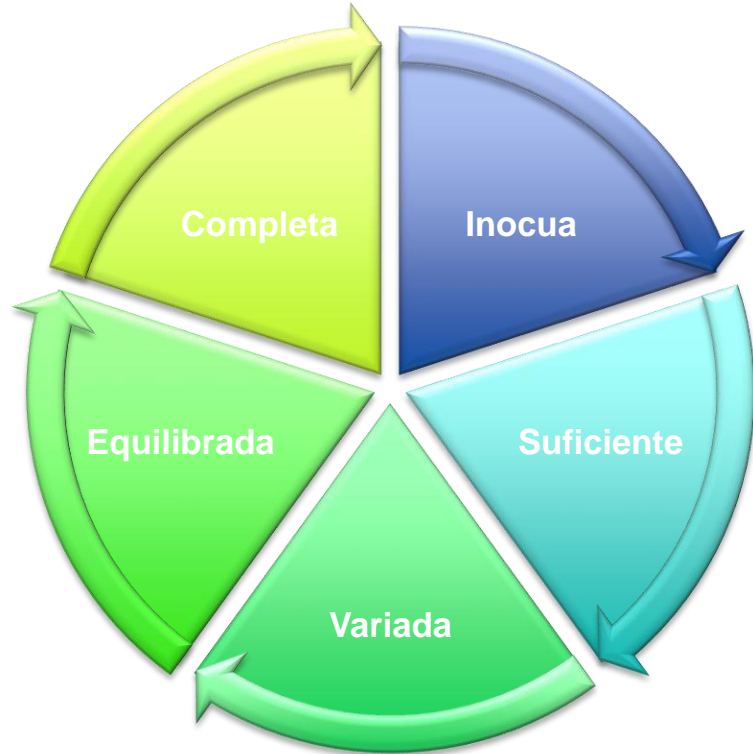

Dieta adecuada para el embarazo

Para su buena salud y la de su bebé, distribuya los alimentos del día en 6 tiempos de comida: desayuno, almuerzo, comida y tres refrigerios: uno en la mañana, uno en la tarde y uno en la noche

Aumentar el consumo de alimentos fuente de proteínas y hierro.

Consumir diariamente leche y productos lácteos

Consumir huevo fuente de proteína de alta calidad

Consumir leguminosas fuente de proteínas de origen vegetal y fibra

Aumentar el consumo diario de frutas y verduras,



Dieta adecuada para el embarazo

- *Por su salud y la de su bebé, consuma alimentos frescos, variados y naturales, como lo indica el «Plato saludable de la familia colombiana».*

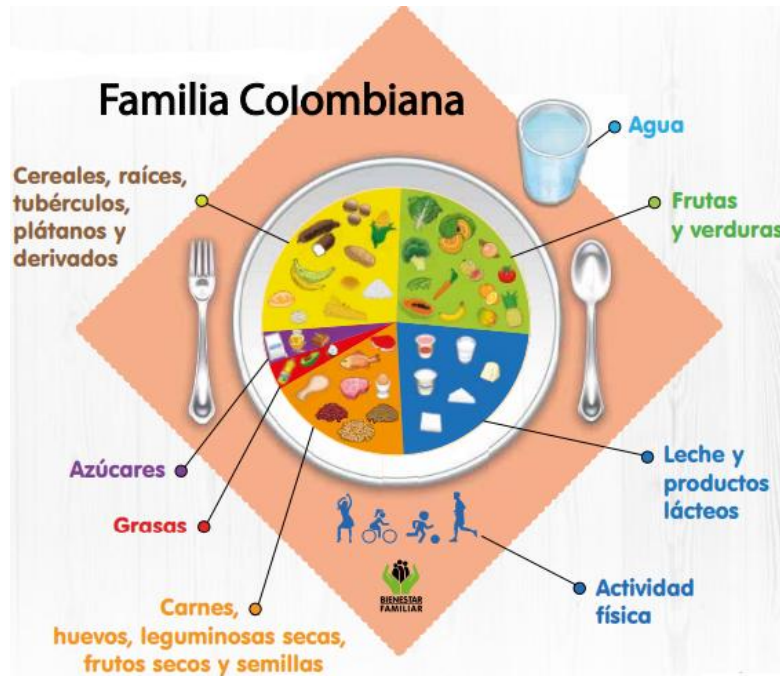

Dieta adecuada para el embarazo

- *Por su salud y la de su bebé, no consuma comidas rápidas, productos de paquete, gaseosas, bebidas azucaradas y energizantes;*
- ✓ **¿Cómo llevar este mensaje a la práctica?**
 - Evite consumir bebidas azucaradas o refrescos y sustitúyalos por agua y bebidas que no aporten exceso de calorías como: jugos naturales sin o bajos en azúcar o leche de vaca.
 - Cuando sienta hambre, prefiera consumir una fruta entera, frutos secos o queso fresco.
 - No salte los tiempos de comida, recuerde que debe consumir 6 comidas al día: tres comidas principales y tres refrigerios; se recomienda que estos tiempos de comida se realicen cada tres horas, esto evitará sentir hambre y la disminución de azúcar en la sangre



Dieta adecuada para el embarazo

- *Para tener un embarazo saludable, reduzca el consumo de sal y evite carnes frías, salsas, caldos en cubo y sopas de sobre.*
- ✓ **¿Cómo llevar este mensaje a la práctica?**
 - Prefiera alimentos preparados en casa.
 - Cocine con menos sal.
 - Retirar el salero de la mesa hace parte de los hábitos de alimentación saludables.
 - Consuma alimentos al "natural", en lugar de embutidos y conservantes.
 - Utilice alternativas para sazonar y dar sabor a los alimentos (hierbas, especias, limón) en vez de sal.
 - No utilice cubos de caldo, salsa de soya y otras salsas para las preparaciones.
 - Evite adquirir este tipo de productos en las compras de alimentos para su hogar.



Dieta adecuada para el embarazo

- *Aumente el consumo de agua y prefiera alimentos como carnes, vísceras rojas, pescado, lácteos, huevos, leguminosas, frutas y verduras; Para calmar la sed y favorecer la producción de leche materna, aumente el consumo de agua, lo ideal es consumir 10 vasos de 200 ml agua al día.*



Dieta adecuada para el embarazo

- *No consuma bebidas alcohólicas ni energizantes durante el período de lactancia*



Dieta adecuada para el embarazo

- *Asista a los controles prenatales desde que se entere que está embarazada, esto contribuye a su buen estado de salud y el de su bebé; Es importante hacer seguimiento a la ganancia de peso durante la gestación, aproveche los controles prenatales para que vigilen su peso y los riesgos para su salud y la de su bebé.*



Dieta adecuada para el embarazo

- *La práctica de la actividad física es un hábito saludable en todos los momentos de la vida; durante la gestación consulte con el médico el tipo de actividad que puede realizar, la frecuencia e intensidad.*



Mitos y creencias sobre la alimentación durante el embarazo

3

Mitos y creencias sobre la alimentación durante el embarazo

Se dará un espacio para escuchar todos los mitos y creencias sobre la alimentación durante el embarazo, seguido se dará respuesta a cada pregunta o duda y se hará una retroalimentación para reforzar saberes.

Curvas de ganancia de peso

4

Curvas de ganancia de peso

Clasificación del IMC pregestacional*	Incremento de peso esperado (kg)	Gramos/ Semana
IMC menor a 20	12 - 18	400 - 600
IMC adecuado	10 - 13	330 - 430
Sobrepeso	7 - 10	230 - 330
Obesidad	6 - 7	200 - 230

Curvas de ganancia de peso



IMC PARA LA EDAD GESTACIONAL

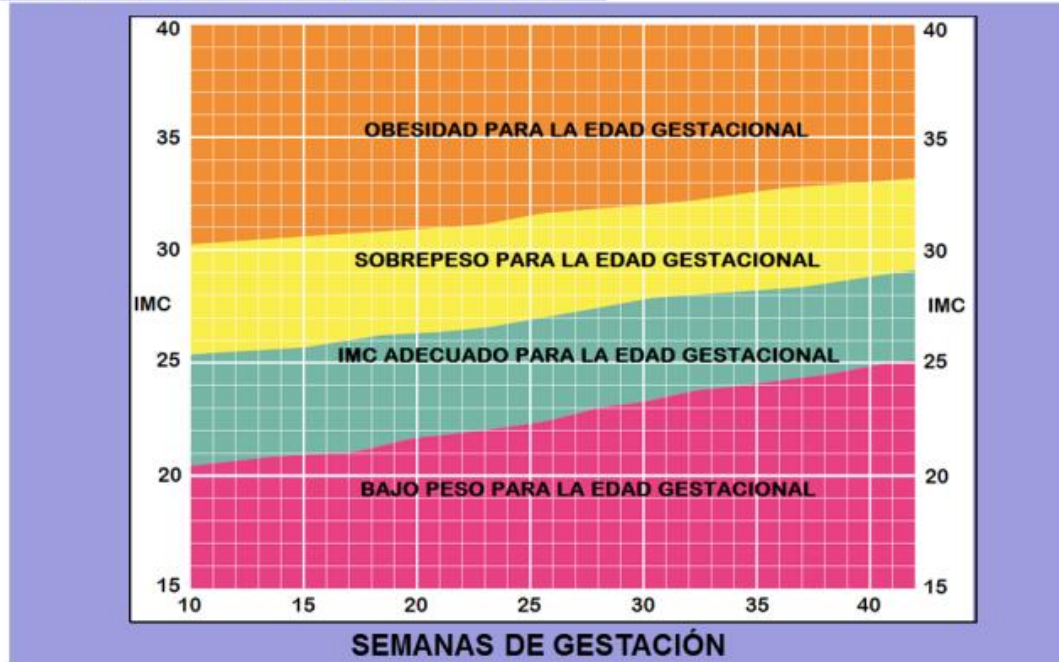

Alimentos prohibidos?

5

Alimentos prohibidos?



Alimentos prohibidos?



Alimentos prohibidos?



Cocine con menos sal

Evite cubos de caldo, consomés,
salsa de soya y otras salsas



Retire el salero de la mesa, eso
hace parte de los hábitos de
alimentación saludable.



alimentación saludable
hace parte de los hábitos de

Mes: FEBRERO, Año: 2024 Material entregado:
 Sede: COMPLEMENTARIA NS I
 Tema: CAMBIOS FISICOS DURANTE EL EMBARAZO.
 Responsable (s): JAYANA ALBARACIN - PISCICORA.

Dia	Tipo ID	Numero Identificacion	Nombres y Apellidos	Tipo de usuario				Sexo	Género	Edad	Caracterización				Celular	Firma
				NEPS	Magist	Policia	Otro				Gestante	Etnia	Discap	Desplaz		
	CC	1120564262	CARILU DOMEN DURAN ALFONSO					F		35						3213753423 CARILU DOMEN DURAN ALFONSO
	CC	41211888	ALIM SERRA MONTANES					F		39						3209745416 ALIM SERRA MONTANES
	CC	41243729	Nidia Ramirez					F		27		X				3107703002 Nidia Ramirez
	CC	112057992	Esneider M. Jua					M		38						3187692579 Esneider M. Jua
	CC	96601864	Sebastian Aguirre					M		29						3167935030 Sebastian Aguirre
	CC	1088321988	Laura G. Solera Lis					F		29		X				3182252725 Laura G. Solera Lis
	CC	1122648756	Heidy Yohaly Santos					F		33		X				3202930894 Heidy Yohaly Santos
	CC	1.120562745	William Ferrer Jimenez					M		40						3112101138 William Ferrer Jimenez
	CC	412410797	Kancy Parido					F		47						320671326 Kancy Parido

Sexo biológico: - 1 HOMBRE - 2 MUJER - 3 INDETERMINADO/INTERSEXUAL
 Identidad de género: - 1 MASCULINO - 2 FEMENINO - 3 TRANSGENERO - 4 NEUTRO - 5 NO LO DECLARA
 Etnia: - 1 INDIGENA - 2 ROM - 3 PAIZAL - 4 PALENCUERO - 5 NEGRO (N) - 6 AFROCOLOMBIANO - 7 NINGUNA DE LOS ANTERIORES

Edad: años Gestante: Si o NO Discapacidad: Si o NO Desplazado: Si o NO

Mes: FEBRERO Año: 2024
 Sede: SEDE COMPLEMENTARIA - NUEVA SALUD INTEGRAL.
 Tema: CAMBIOS FISICOS DURANTE EL EMBARAZO Y CONTROL RENOVAR.
 Responsable (s): JOLIANA ALBARRACIN - PISCOCOGA.

Dia	Tipo ID	Numero Identificacion	Nombres y Apellidos	Tipo de usuario				Sexo	Género	Edad	Caracterización				Celular	Firma
				NEPS	Magist	Policia	Otro				Elmia	Discap	Desplaz			
	CC	1120534121	Dibhesty Tatchana Cortes Huatigo	X				F		24	X					3142541503 Dibhesta C.
	CC	3838743	Selomon Arturo A. Castellano	X				M		34						3128214850 Selomon C.
	CE	1123568882	Shoritt Rivera	X				F		20	X					3148648108 Shoritt R.
	CC	24606594	Paula Andrea Rodriguez	X				F		43	X					3112404238 Paula A.
	CC	77176256	Julio C. Moron	X				M		51						3107859005 Julio C.
	CC	1006841534	Angie Paola Aranda	X				F		26	X					3153652438 Angie Aranda.
	CC	1009243997	Carlos Andrés Ruera	X				M		28						3134257690 Carlos A.
	CC	2220572864	Luisa Fern. Becerra	X				F		32	X					3175748303 Luisa F.
	CC	92212565	Gaby Mauricio C	X				M		42						3152655583 Gaby M.
	CC	1121.043.462	Lesli Johanna Gallego	X				F		26	X					3152370776 Lesli J.
	CC	1170582132	Margareta Castellanos	X				F		25	X					3112103025 Margareta
	CC	1069401308	Alma Favelina L.	X				F		25	X					3108822484 Alma F.
	CC	1121819424	Miguel Turrodo	X		X		M		38						320151831 Miguel T.
	CC	108151910	Cristian Quiñero	X			X	M		27						3212031134 Cristian Q.
	CC	1.00532866	Yesica Duarte	X			X	F		27	X					315356615 Yesica D.
	CC	1120519588	Paola Paola Niwa	X				F		27	X					3208885844 Paola P.
	CC	1120585400	William Flores					M		27						3214412334 William F.
	CC	1120582526	Lucas Vargas	X				M		26						3185191055 Lucas V.
	CC	1120579886	Paola Rivas	X				F		27						3232069551 Paola R.
	CC	1120563315	Karen Acuña	X				F		47						3124047364 Karen A.

Sexo biológico: 1-HOMBRE 2-MUJER 3-INDETERMINADO/INTERSEXUAL
 Identidad de género: 1-MASCULINO 2-FEMENINO 3-TRANSGENERO 4-NEUTRO 5-NO LO DECLARA
 Etnia: 1-INDIGENA 2-NOM 3-PAZLA 4-PALENOJERO 5-NEGRO (A) 6-AFROCOLOMBIANO 7-NINGUNA DE LOS ANTERIORES

Mes: Mayo Año: 2024 Material entregado: _____
 Sede: Schneehtener
 Tema: _____
 Responsable (s): _____

Dia	Tipo ID	Número Identificación	Nombres y Apellidos	Tipo de usuario				Sexo	Género	Edad	Caracterización				Celular	Firma
				NEPS	Magist	Policia	Otro				Gestante	Etnia	Discap	Desplaz		
	M C C	315P3549	Edith M. Alvarez D					F	43		X				3208915351	[Firma]
	M C C	1025H2465	Sally Vanessa A.O					F	28						3132686424	[Firma]
	M C C	1205K2319	Daniela Castellanos					F	25		X				3132686424	[Firma]
	M C C	1122651826	Yessica Parado					M	29						3208914951	[Firma]
	M C C	1119.890.512	Lina Paola Mendoza					F	31		X				3108302205	[Firma]
	M C C	40342474	Yessica Alvarado					F	39		X				3108302205	[Firma]
	M C C	112052813	Yalis Morales Q					F	29		X				3108302205	[Firma]
	M C C	105P84953	Johann Alvarez					M	35		X				318382823	[Firma]
	M C C	80801878	Shon Edisson Bohoque					M	39						3108041940	[Firma]
	M C C	11419177	Pauli Villanueva					F	54						3154460291	[Firma]
	M C C	5327363	Yvonne Belorin					F	25		X				3154460291	[Firma]
	M C C	72053394	Carlos Nueva Gae					M	47						3112816049	[Firma]
	M C C	112052209	Yani Katherine Jerez					F	32		X				3112816049	[Firma]
	M C C	112267911	COIRA FRONCO					F	18		X				3115253696	[Firma]
	M C C	1120581816	Nerdy Ben					F	26		X				3108623005	[Firma]
	M C C	40342474	Dianca Rino					F	39		X				3108041940	[Firma]
	M C C	80807898	Yvonne Edisson Blaquez					M	39						3108041940	[Firma]
	M C C	1007193906	Angela T Garcia					F	25		X				3243642855	[Firma]
	M C C	116552058	Wilmer Ortiz					M	28							[Firma]
	M C C	109695089	Yvonne FERRA.					M	30						3108302205	[Firma]

Sexo biológico: -1 HOMBRE -2 MUJER -3 INDETERMINADO/INTERSEXUAL.
 Identidad de género: -1 MASCULINO -2 FEMENINO -3 TRANSGENERO -4 NEUTRO -5 NO LO DECLARA
 Etnia: -1 INDIGENIA -2 ROM -3 RAIZAL -4 PALENCUERO -5 NEGRO (A) -6 AFROCOLOMBIANO -7 NINGUNA DE LAS ANTERIORES

Mes: **Mayo** Año: **2019** Material entregado:
 Sede: **COMPLEMENTADA**
 Tema: **PALEIS.**
 Responsable (s):

Dia	Tipo ID	Numero Identificación	Nombres y Apellidos	Tipo de usuario				Sexo	Género	Edad	Caracterización			Celular	Firma
				NEPS	Magist	Policia	Otro				Gestante	Enfia	Discap		
	CC	1190572867	LUYA RA. BECERRA												
	CC	5327363	Nomessa Belbrin												
	CC	11419127	Narilio Villanod												
	CC	112267211	LOIRA FRONIO												
	CC	1095829860	YESICA MARLE												
	CC	109379910	Carlos A. Danlero												
	CC	97.612.565	Sabys Mauricio C.												
	CC	412143729	Alina Fernanda Galan H												
	CC	1088021118	Miguel Augusto Escamez												
	CC	112058234	Sebastián Aguirre												
	CC	112058234	Daniela Castellanos												
	CC	112057926	Neurocio Fernando Montes												
	CC	41243869	Diana Romero												
	CC	99611262	EDJIN GOMEZ												
	CC	112057913	Aldi Milena Alvarez												
	CC	1121958072	Luis Sebastián Romo												
	CC	1009294499	Daniela Sosa Pineda												
	CC	40333757	Alexis Yadiel Lopez												
	CC	1014659088	Alik Polyanina Montoya												
	CC	108831978	Laura G. Sclavo												

Sexo binario: 1- HOMBRE, 2- MUJER, 3- INDETERMINADO/INTERSEXUAL.
 Identidad de género: 1- MASCULINO, 2- FEMENINO, 3- TRANSGENERO, 4- NEUTRO, 5- NO LO DECLARA
 Etnia: 1- INDIGENA, 2- RAY, 3- RAZA, 4- PALEUENO, 5- NEGRO (A), 6- AFROCOLOMBIANO, 7- NINGUNA DE LAS ANTERIORES

Mes: Abril Año: 2024 Material entregado:
 Sede: COMPLEMENARVA.
 Tema:
 Responsable (s):

Dia	Tipo ID	Número Identificación	Nombres y Apellidos	Tipo de usuario				Sexo	Género	Edad	Caracterización			Celular	Firma
				NEPS	Magist	Policia	Otro				Etia	Discap	Desplaz		
		41243290	Cariven Patino	X				F	F	40	X			317392916	Cariven P
		1120526744	Casteloni Yolokes	X				F	F	14				302895912	Yona V.
		100691574	Angie Abandó					F	F	26	X			315365243	Angie
		40333757	Alexis Yadiya Lopez	X				F			X			3084720734	Yadiya
		112058069	Diana Rimevala Anaya	X				F		24	X			325108345	Diana
		40340446	Olivera Virell					F	F	29	P			308040725	Olivera
		80801878	Edison Estroves					M	M	39				308041940	Edison
		1120582319	Daniel Castellanos	X				F		25	X			3132686124	Daniel
		1122057626	Yuricio Jimeno	X				M	M	29				3202096022	Yuricio
		1059091953	Yohan Herral	X				M	M	32				318381284	Yohan
		1120516938	Felis Apoules	X				F	F	29				319531188	Felis
		112051977	Yolanda Aranda	X				F	F	29				319303790	Yolanda
		106645035	Stela Ferria	X				M	M	30				318573109	Stela
		1007294449	Daniela Serna Perez	X				F	F	24				3164953653	Daniela
		112958092	Luis Sebastian Poma	X				M	M	27				3205542926	Luis

Sexo biológico: 1. HOMBRE 2. MUJER 3. INDETERMINADO/INTERSEXUAL
 Identidad de género: 1. MASCULINO 2. FEMENINO 3. TRANSGENERO 4. NEUTRO 5. NO LO DECLARA
 Etnia: 1. INDIGENA 2. POMA 3. RAZAL 4. PALEOLIBIANO 5. NEGRO (A) 6. AFROCOLOMBIANO 7. NINGUNA DE LOS ANTERIORES

Edad años Gestante: Si o NO Discapacidad: Si o NO Desplazado: Si o NO

Mes: _____ Año: _____
 Sede: _____ Material entregado: _____
 Tema: _____
 Responsable (s): _____

Dia	Tipo ID	Número Identificación	Nombres y Apellidos	Tipo de usuario				Sexo	Género	Edad	Caracterización				Celular	Firma
				NEPS	Magist	Policia	Otro				Gestante	Etnia	Discap	Desplaz		
	CC	4234216	Bianca Amorot	X				F	37	X				310804228	B. A. D.	
	CC	80821828	Felissa Estrogr	X				F	39					310804194		
	CC	1006811574	Angie Rada Aranda S	X				F	26	X				3153652433	Angie Aranda	
	CC	1009243997	Carls Rivera	X				M	28					3134257640		
	CC	112052633	Mald Morales Gudiñi	X				F	29					311539928		
	DA	1059484953	Johann Alfonso Heredia	X				M	33					3183820134	Juan Heredia	
	CC	101829287	Jesus Eruyel Ferraz	X				M	30					318223002		
	CC	1120572867	Guia FRA BECERRA	X				F	31	A				3115118303		
	CC	93612565	Gaby Navarro					M	42					3152555883		
	CC	58227363	Yovany Ballester	*				F	25					315446021		
	CC	11419177	Marily Villaverde	X				F	54					315446021		
	CC	1120581826	Neldy Rey Hernandez	X				F	26					3107835003	Neldy Rey	
	CC	112057111	Laura Franco	X				F	18	X				3152553696		

Sexo biológico: 1 HOMBRE - 2 MUJER - 3 INDETERMINADO/INTERSEXUAL
 Identidad de género: 1 MASCULINO - 2 FEMENINO - 3 TRANSGENERO - 4 NEUTRO - 5 NO LO DECLARA
 Etnia: 1 INDIGENA - 2 ROM - 3 PAIZAL - 4 PALENOUERO - 5 NEGRO (A) - 6 AFROCOLOMBIANO - 7 NINGUNA DE LOS ANTERIORES



REGISTRO DE INFORMACION, EDUCACION Y COMUNICACION
ATENCION AL USUARIO

E-ATLUF-008
Version 2
Página 1 de 1

Mes: MARZO Año: 2024 Material entregado:
Sede: COMPLEMENTADA TERCER PISO.
Tema: LA IMPORTANCIA DE LOS CONTRACES PREVENTIVOS
Responsable (s):

Dia	Tipo ID	Numero Identificacion	Nombres y Apellidos	Tipo de usuario				Sexo	Género	Edad	Caracterización				Celular	Firma
				NEPS	Magist	Policia	Otro				Gestante	Etnia	Discap	Desplaz		
	CC	1122576986	Kelly Gely	X				F	36	X				3178062520	[Firma]	
	CC	1006811514	Anne Paola Aranda S	X				F	26	X				3153652433	Anne Aranda	
	CC	1007243942	Carlos Andres Echeverria	X				M	28					3134257640	[Firma]	
	CC	1170582530	Sylvia Mercedes	X				M	26					3154120559	[Firma]	
	CC	110519896	Rodrigo Andres Riascos					F	27					3132051551	[Firma]	
	CC	92610357	William Bermudez	X				M	43					3162265662	[Firma]	
	CC	96601864	Esmeralda Velazquez	X				F	38					3187841514	[Firma]	
	CC	1105194922	Nubia Ramirez	X				M	27	X				3107783032	[Firma]	
	CC	1088021118	Sebastian Aguirre	X				M	29					3123178936	[Firma]	
	CC	1088311481	Laura Carolina Moreno	X				F	29	X				3182265425	[Firma]	
	CC	1120561612	Juan Manuel Martinez	X				M	24					3164042410	[Firma]	
	CC	31533549	Yetha Milena Alvarez	X				F	43	X				3203715351	[Firma]	
	CC	771976256	Julio Cesar Moron	X				M	51					3107853000	[Firma]	
	CC	24606094	Paula Andrea Rodriguez	X				F	43	X				3124404232	[Firma]	
	CC	1094267055	Deisi Virginia Hernandez	X				F	33	X				3016544963	[Firma]	
	CC	1093914111	Fernel Beltrán Durán	X				M	31					31329176941	[Firma]	
	CC	106940308	Irma Heredia Lopez	X				F	25	X				3107822281	[Firma]	
	CC	1007243942	Daniela Sierra Perez	X				F	24	X				3161493653	[Firma]	
	CC	1121938072	Luis Sebastian Parra	X				M	23					3205572936	[Firma]	
	CC	120522003	Katherine Jimenez B.	X				F	31	X					[Firma]	

Sexo biológico: 1-HOMBRE 2-MUJER 3-INDETERMINADO/INTERSEXUAL
Etnia: 1-INDIGENA 2-ROI 3-RAZAL 4-PALEOEUROPEO 5-NEGRO (A) 6-AFROCOLOMBIANO 7-NINGUNA DE LOS ANTERIORES

Mes: MARZO Año: 2021 Material entregado:
 Sede: COMPENENTA SA.
 Tema: SIGNOS Y SINTOMAS DE ALERMA.
 Responsable (s): DR. FAUPE PEREZ.

Dia	Tipo ID	Número Identificación	Nombres y Apellidos	Tipo de usuario				Sexo	Género	Edad	Caracterización			Celular	Firma
				NEPS	Magist	Policia	Otro				Gestante	Etnia	Discap		
	MS	1110539896	Rodr Andra Rivas					F	27				323206551	[Firma]	
	MS	1120582570	Luis Magna Q.					M	25				315572557	[Firma]	
	MS	24606094	Raula Rodriguez					F	43	X			31124042	[Firma]	
	MS	97196255	Julio Moran					M	51				310985900	[Firma]	
	MS	109391411	Fanel Beltran Duran					M	37				313297694	[Firma]	
	MS	1094267055	Deisy V. Hernandez					F	33	X			3016544963	[Firma]	
	MS	1120576153	Felissa Pizaro					M	29				3142022156	[Firma]	
	MS	1120580633	Ingrid Uruama Medina					F	24	X			3185718154	[Firma]	
	MS	2220572867	Liza Fdz Becerra Blanco					F	32	X			3175748353	[Firma]	
	MS	97212525	Saby Martinez Garcia					M	42				3153165558	[Firma]	
	MS	1088071118	Sebastian Arguere					M	29				313975928	[Firma]	
	MS	7088832988	Laura G. Saldano					F	29	X			3182255945	[Firma]	
	MS	1120583207	Sharon B. Poolrique					F	26	X			3154601893	[Firma]	
	MS	108858408	Jorge Harlmeets					M	31				320294096	[Firma]	
	MS	1120581012	Juan Manuel Hernandez					M	26	X			3164092410	[Firma]	
	MS	31583548	Eith Milena Alvarez O					F	43	X			320315351	[Firma]	
	MS	1012391816	María Talar Wolf					F	33	X			313051269	[Firma]	
	MS	1121833998	Andrés Gannon Teller					M	32				3102815408	[Firma]	
	MS	1121817124	MARCE TORIBIO					M	38				31582258	[Firma]	
	MS	105910308	INA HERNANDEZ					F	25				31082289	[Firma]	

Sexo biológico: 1 HOMBRE 2 MUJER 3 INDETERMINADO/INTERSEXUAL
 Etnia: 1 INDIGENA 2 ROM 3 RAIZAL 4 PALEOLUCIANO 5 NEGRO (N) 6 AFROCOLOMBIANO 7 NINGUNA DE LOS ANTERIORES
 Estado civil: 1 CASADO 2 SOLTERO 3 VIUDO 4 DIVORCIADO 5 UNIÓN LIBRE 6 OTRO
 Grado de discapacidad: 1 SIN DISCAPACIDAD 2 DISCAPACIDAD LEVE 3 DISCAPACIDAD MODERADA 4 DISCAPACIDAD GRAVE 5 DISCAPACIDAD TOTAL
 Desplazado: Si o No

Mes: Año:

Sede: Material entregado:

Tema:

Responsable (s):

Dia	Tipo ID	Número Identificación	Nombres y Apellidos	Tipo de usuario				Sexo	Género	Edad	Caracterización				Celular	Firma
				NEPS	Magist	Policia	Otro				Gestante	Etnia	Discap	Desplaz		
	CC	1122678986	Kelly Katherine Cely	X				F		36	X				31549602710	[Firma]
	CC	99610357	William Ramirez	X				M		43					3162265662	[Firma]
	CC	1095929860	Yesca Duarte Hernandez	X				F		24	X				3133566915	[Firma]
	CC	10999751040	Carlos Andres Cuatrecasas	X				M		30					3212007484	[Firma]
	CC	1006811534	Angie Paola Aranda S	X				F		26	X				3153652433	[Firma]
	CC	1007243997	Carlos Andres Rivera C	X				M		28					3134257640	[Firma]
	CC	1126571626	Guillermo Roberto Fontu	X				M		28					320287602	[Firma]
	CC	1120582319	Daniela Castellanos	X				F		25	X				33258474	[Firma]
	CC	111243729	Ailin Seneyda Galán	X				F		39	X				309985476	[Firma]
	CC	1121938072	Sebastián Parra	X				M		27					3205532736	[Firma]
	CC	1007294419	Daniela Serna Pizar	X				F		24	X				3164953653	[Firma]
	CC	11419177	Mari Luz Villalobos					F		53					31549602710	[Firma]

Sexo biológico: 1 HOMBRE 2 MUJER 3 INDETERMINADO/INTERSEXUAL

Edad: años

Gestante: Si o NO

Discapacidad: Si o NO

Desplazado: Si o NO

Mes: **ABRIL** Año: **2024**

Sede: **COMPLETARA.** Material entregado:

Responsable (s):

Dia	Tipo ID	Número Identificación	Nombres y Apellidos	Tipo de usuario				Sexo	Género	Edad	Caracterización				Celular	Firma
				NEPS	Magist	Policia	Otro				Gestante	Etnia	Discap	Desplaz		
	00	C.C.	41243869	Diana Lovelo				F		38					318654363	<i>[Firma]</i>
	00	C.C.	9961262	EDWIN Gomez				M		42					318644260	<i>[Firma]</i>
	00	C.C.	4034054	Blanca Nino				F		39					210802288	<i>[Firma]</i>
	00	C.C.	80801873	Juan edison Bshopy				H		39					310804194	<i>[Firma]</i>
	00	C.C.	446552058	Wilmer ortiz				H		28						<i>[Firma]</i>
	00	C.C.	100793906	Angela Toquiza				F		24					324964285	<i>[Firma]</i>
	20	C.C.	1.120.57115	Adel Yvonne Alvarado				F		29					319333400	<i>[Firma]</i>
	21	CC	1096951037	JHES FERLIDA				M		30					318722100	<i>[Firma]</i>
	20	CC	100729419	Daniela Jema Perez				F		24					316495363	<i>[Firma]</i>
	20	C.C.	112938072	Luis Sebastian Rendo				M		24					325572235	<i>[Firma]</i>
	00	C.C.	403337357	Alexis Verdina Lopez				F		39					3184720734	<i>[Firma]</i>
		C.C.	1014659080	AUX. DOYONNA MONTANA				F		19					3115963043	<i>[Firma]</i>
	00	C.C.	31583548	Edith Milena Alvarez				F		43					3203715351	<i>[Firma]</i>
	00	C.C.	1025942465	Sally Lauressa Alvarado				F		18					3203715351	<i>[Firma]</i>
	00	C.C.	1120572867	LISA FRA BECERRA				F		31					3175748353	<i>[Firma]</i>
	00	C.C.	009293906	Angela Tajuica				F		24					324364285	<i>[Firma]</i>
	00	C.C.	112262211	LIVIA FRANCO				F		15					3115753675	<i>[Firma]</i>
	00	C.C.	109581940	Yelica Ocaña				F		24					313351691	<i>[Firma]</i>
	00	C.C.	100515437	Daniela Carrillo				F		22					3116437829	<i>[Firma]</i>
	00	C.C.	5827363	Vanessa Bellonin				F		25					364460171	<i>[Firma]</i>

Sexo biológico: 1 HOMBRE 2 MUJER 3 INDETERMINADO/INTERSEXUAL
Etnia de género: 1 MASCULINO 2 FEMENINO 3 TRANSGENERO 4 NEUTRO 5 NO LO DECLARA
Etnia: 1 INDIGENA 2 ROMA 3 RAZAL 4 PALENCERO 5 NEGRO (A) 6 AFROCOLOMBIANO 7 NINGUNA DE LOS ANTERIORES

Edad años Gestante: Si o No Discapacitado: Si o No Desplazado: Si o No

Mes: Abril Año: 2017 Material entregado:
 Sede: COMPLEJO S.A.P.A.
 Tema: PSICICOS DE UNA SACUBARRE DURANTE EL EMBARAZO.
 Responsable (s): NOTACION - PROFESORA EN DEPORTES.

Dia	Tipo ID	Número Identificación	Nombres y Apellidos	Tipo de usuario				Sexo	Género	Edad	Caracterización			Celular	Firma
				NEPS	Magist	Policia	Otro				Gestante	Etnia	Discap		
	CC	100220444	Daniela Sema Perea	X				F	F	24	X			3164953557	Daniela Sema
	CC	41242055	Juz Perez.			X		F	F	42				3176250028	Juz
	E.C.	403333353	Alexis Yadiriva Lopez	X				F	F	39	X			3184720734	Alexis
	C.C.	1014659080	Allx Daryanna Yonny	X				F	F	19				3115963043	Daryanna
	CC	1205769388	Maldy Morales D	X				F	F	29				3195399908	Maldy Morales
	CC	1059984953	Johann Alfonso H	X				M	M	33				3183581034	Johann
	CC	1121851134	Nidra Pesquera	X				F	F	35	X			3164131088	Nidra
	CC	100694773	Juan Camarero Rivas	X				H	H	30				3183236003	Juan Camarero
	C.C.	1122577111	GODIRO FRANCIS					F	F	13	X			3115753696	Francis Godiro
	CC	41243274	Alina Sarmiento Galan	X				F	F	34	X			3189185476	Alina Sarmiento
	CC	1121864020	Rigoberto R. Rosales	X				M	M	33			X	3123466946	Rigoberto
	CC	1094581986	Yaritza Duarte	X				F	F	21	X			3183566915	Yaritza Duarte
	CC	10519532	Daniela Quirib					F	F	22				3116943239	Daniela Quirib
	CC	11219477021	Giselle Roldano	X				F	F	26				3025112203	Giselle Roldano
	CC	1122578635	Yessica Polanco				X	M	M	31				324253383	Yessica Polanco
	CC	1123588378	Diana Espejo	X				F	F	24				3227625830	Diana Espejo
	CC	1120582319	Daniela Castellanos L	X				F	F	25				3132686424	Daniela Castellanos
	CC	41214914	Andrés Urbán	X				F	F	43				3212013122	Andrés Urbán
	CC	1059984308	Guillermo Lopez	X				F	F	25				310822384	Guillermo Lopez
	CC	1122821224	Miguel Tamayo	X				M	M	38				32051088	Miguel Tamayo

Sexo biológico: 1 HOMBRE 2 MUJER 3 INDETERMINADO/INTERSEXUAL
 Etnia de género: 1 MASCULINO 2 FEMENINO 3 TRANSGENERO 4 NEUTRO 5 NO LO DECLARA
 Etnia: 1 INDIGENA 2 ROM 3 PAIZAL 4 PALENCERERO 5 NEGRO (A) 6 AFROCOLOMBIANO 7 NINGUNA DE LOS ANTERIORES

Mes: **Abr** Año: **2024**
Sede: **COMPLEMENTARIO**
Tema: **FISIOTERAPIA**

Material entregado:

Dia	Tipo ID	Número Identificación	Nombres y Apellidos	Tipo de usuario				Sexo	Género	Edad	Caracterización				Celular	Firma	
				NEPS	Magist	Policia	Otro				Gestante	Etnia	Discap	Desplaz			
	C.C	7220572867	GRY PA. BECEDA					F		32	X						
	C.C	97412525	Saby Mauricio C.					M		42							
	C.C	1123.088.328	Dana P. ESPINO GONZALEZ					F		24	X						
	C.C	1095829866	Jessica Dorte					F		27	X						
	C.C	105154532	Daniela Carrillo (Camp)					F		22							
	C.C	100229390	Angela Toquiza					F		24	X						
	C.C	40342946	Blanca Nino					F		39	X						
	C.C	112262211	OLGA FOMBO					F		18	X						
	C.C	80820828	Edson Roshape					M		29							
	C.C	41243219	Alin Jennifer Galan					F		31							
	C.C	112186420	Nayel Augusth Rencio					M		33							
	C.C	100691574	Ange Paola Alencar					F		26							
	C.C	12182424	INGRID TAVARO			X		M		38							
	C.C	708490785	Tha Lorela Lopez					F		25							
	C.C	1.123.180.232	Flo. D'Almeida Tavel					F		18							
	C.C	31.583548	Edith Milena Alvarez					F		43	X						
	C.C	4025142465	Sally Vanessa Alvarez					F		18							
	C.C	41243869	DANIELA GONZALEZ					F		58							
	C.C	99241262	Edwin Gomez					M		44							
	C.C	1.10589715	JESUS AVARIZO					F		29							

Sexo biológico: - 1 HOMBRE - 2 MUJER - 3 INDETERMINADO/INTERSEXUAL
 Identidad de género: - 1 MASCULINO - 2 FEMENINO - 3 TRANSGENERO - 4 NEUTRO - 5 NO LO DECLARA
 Etnia: - 1 INDIGENA - 2 ROM - 3 PAZUZA - 4 PALENOQUERO - 5 NEGRO (A) - 6 AFROCOLOMBIANO - 7 NINGUNA DE LAS ANTERIORES

Edad: años Gestante: Si o NO Discapacitado: Si o NO Densidad: No Si o NO

Mes: NOV 2024 Año: 2024

Sede: COMPLEMENTARIA

Tema: IMPONANTIA DE CONTROLES PRENATALES

Responsable (s):

Material entregado:

Dia	Tipo ID	Numero Identificación	Nombres y Apellidos	Tipo de usuario				Sexo	Género	Edad	Caracterización				Celular	Firma
				NEPS	Magist	Policia	Otro				Gestante	Etnia	Discap	Desplaz		
	CC	1120580638	Marid Liviana Medina	X				F	26		X			3185218752	LVIANA M.	
	CC	1120546158	Tessón Páez Claret	X				M	29					3142022156	Tessón P.	
	CC	1098351045	Carlos Andrés Danlens	X				M	29					320022404	Carla	
	CC	1095829860	Yesica Dorte Hernandez	X				F	22		X			315356415	Yesica Dorte	
	CC	112194344	Ledy Gallego Sarmiento					F	26					315232926	Ledy Gallego	
	CC	412243729	Alin Senecado Galbín					F	39					320929528	Alin Senecado	
	CC	1121813224	Miguel Ángel Tascó					M	38					3204510831	Miguel Ángel Tascó	
			SESION													
			MAQU													
	CC	1120539956	Hedy Triang					F	28		X			315231204	Hedy Triang	
	CC	1120582810	Sylvia Blum					M	25					31833202120	Sylvia Blum	
	CC	1120582319	Daniela Castellanos	X				F	25		X			313268424	Daniela Castellanos	
	CC	11222657826	Yannick Pando	X				M	29					5202205602	Yannick Pando	
	CC	40333754	Alexis Yedira Lopez	X				F	39		X			318472934	Alexis Yedira Lopez	
	CC	1120538938	Maria Mercedes D.	X				F	29					319399908	Maria Mercedes D.	
	CC	1059989953	Johann Alfonso M.	X				M	33					3183820734	Johann Alfonso M.	

Sexo biológico: -1 HOMBRE -2 MUJER -3 INDETERMINADO/INTERSEXUAL
 Identidad de género: -1 MASCULINO -2 FEMENINO -3 TRANSGENERO -4 NEUTRO -5 NO LO DECLARA
 Etnia: -1 INDIGENA -2 ROM -3 RAIZAL -4 PALENIQUERO -5 NEGRO (N) -6 AFROCOLOMBIANO -7 NINGUNA DE LAS ANTERIORES

Edad: años Gestante: Si o NO Discapacidad: Si o NO Desplazado: Si o NO

Mes: MAYO Año: 2019 Material entregado:
 Sede: DAJIAS DE CUMBRA Y APEGO SEGURO.
 Tema: DAJIAS DE CUMBRA Y APEGO SEGURO.
 Responsable (s):

Dia	Tipo ID	Numero Identificacion	Nombres y Apellidos	Tipo de usuario				Caracterización				Celular	Firma		
				NEPS	Magist	Policia	Otro	Sexo	Género	Edad	Gestante			Etnia	Discap
	CC	1120597113	Jaidy Vivian Alvarez					F	F	29	X			3193059100	<i>[Firma]</i>
	CC	1000349914	Lisel Mariana Agudelo	X				F	F	23	X			3209318137	<i>[Firma]</i>
	CC	1121419000	Vladimir Henard	X				M	M	31				3132146191	<i>[Firma]</i>
	CC	40335754	Alexis YADINA Lopez	X				F	F		X			3209209314	<i>[Firma]</i>
	CC	104659008	Ally Montenegro	X				F	F					3203436124	<i>[Firma]</i>
	CC	1059484953	Johann Alberto Flores	X				M	M	33				318382084	<i>[Firma]</i>
	CC	112059698	Fally Florales	X				F	F	29	X			319539908	<i>[Firma]</i>
	CC	1122632111	Uliver Franco	X				F	F	29	X			3115205361	<i>[Firma]</i>
	CC	5327363	Vanessa Bellon	X				F	F	25				315446072	<i>[Firma]</i>
	CC	102514245	Sally Vanessa Alvarez	X				F	F	18				3203115357	<i>[Firma]</i>
	CC	31583543	Eithy Milena Alvarez	X				F	F	43	X			3203715351	<i>[Firma]</i>
	CC	41243869	Diana Gonzalez	X				F	F	26	X			3186754362	<i>[Firma]</i>
	CC	97611262	Edwin Gonzalez	X				M	M	45				3186142610	<i>[Firma]</i>
	CC	472058544	Katherine Pablos	X				F	F	34	X			3026050635	<i>[Firma]</i>
	CC	11708186	Neidy Rey	X				F	F	26	X			3109613003	<i>[Firma]</i>
	CC	111655058	Usilmer Ordaz	X				M	M						<i>[Firma]</i>
	CC	1007193000	Angela Toquico	X				F	F	22	X			3243642050	<i>[Firma]</i>
	CC	1009349914	Lisset Agudelo	X				F	F	23	X			3209318137	<i>[Firma]</i>
	CC	1121419000	Vladimir Henard	X						31				3132146191	<i>[Firma]</i>

Sexo biologico: - 1 HOMBRE - 2 MUJER - 3 INDETERMINADO/INTERSEXUAL
 Identidad de género: - 1 MASCULINO - 2 FEMENINO - 3 TRANSGENERO - 4 NEUTRO - 5 NO LO DECLARA
 Etnia: - 1 INDIGENA - 2 ROM - 3 PAIZAL - 4 PALENUERO - 5 NEGRO (A) - 6 AFROCOLOMBIANO - 7 NINGUNA DE LOS ANTERIORES

Mes: Junio Año: 2024 Material entregado: _____
 Sede: Complementaria.
 Tema: CUIDADOS BÁSICOS DEL BEBÉ.
 Responsable (s): JOSE JAMES OJEDA, VILLY SANCHEZ, DANIELA MARTINEZ

Dia	Tipo ID	Número Identificación	Nombres y Apellidos	Tipo de usuario				Caracterización				Celular	Firma		
				NEPS	Magist	Policia	Otro	Sexo	Genero	Edad	Gestante			Etnia	Discap
	CC	112252211	Laura Franco	X				F	18	X					<i>[Firma]</i>
	CE	112055599	Roberto Borda					P	34	Y					<i>[Firma]</i>
	CC	123456789	David Ortega					M	25						<i>[Firma]</i>
	CC	1110890629	Laura Diaz					F	26	X					<i>[Firma]</i>
	CC	31583843	Edith M. Alvarez					F	43	X					<i>[Firma]</i>
	CC	102514245	Sally Vanessa A B	X				F	18						<i>[Firma]</i>
	CC	1120522121	Adriana Tellez	X				F	24	X					<i>[Firma]</i>
	CC	3838343	Salomon Castelano	X				M	39						<i>[Firma]</i>
	CC	1120926357	Erica Boharquet	X				F	25	X					<i>[Firma]</i>
	CC	1193542022	María Camila González	X				F	24	X					<i>[Firma]</i>
	CC	1061046919	Sandra Quintero	X				F	31	X					<i>[Firma]</i>
	CC	10933904314	Juan Delos Rios					M	29						<i>[Firma]</i>
		29285698	Jenny Vasquez	X				F	41	X					<i>[Firma]</i>
		JUNIO	6 DEDECTOS SEXUALES Y REPRODUCTIVAS												
	CC	1121915656	Sebastian Rincon	X				M	25						<i>[Firma]</i>
	CC	1006876372	Dyanna Romero	X				F	21	X					<i>[Firma]</i>
	CC	1112267911	Olivera Franco	X				F	18	X					<i>[Firma]</i>

Sexo biológico: 1 HOMBRE 2 MUJER 3 INDETERMINADO/INTERSEXUAL
 Identidad de género: 1 MASCULINO 2 FEMENINO 3 TRANSGENERO 4 NEUTRO 5 NO LO DECLARA
 Etnia: 1 INDIGENA 2 ROM 3 PAIZAL 4 PALENQUERO 5 NEGRO (A) 6 AFROCOLOMBIANO 7 NINGUNA DE LOS ANTERIORES

Edad: años Gestante: S/O NO Discapacitado: S/O NO Desplazado: S/O NO

Mes: JUNIO Año: 2024

Material entregado:

Sede: Devachos Sexuales y Reproductivos

Responsable (s):

Dia	Tipo ID	Número Identificación	Nombres y Apellidos	Tipo de usuario				Caracterización				Celular	Firma		
				NEPS	Magist	Policial	Otro	Sexo	Género	Edad	Gestante			Etnia	Discap
	CC	315833548	Edith M. Alvarez D.	X				F	F	43	X			3203415351	[Firma]
	CC	102412465	Sally Vanessa A D	X				F	F	18				30315351	[Firma]
	CC	1120583004	Mauricio Saavedra	X				M	M	24				31858380	[Firma]
	CC	1120580912	Eliona Zamilla	X				F	F	27	X			218824925	[Firma]
	CC	1120565999	Dulce Helene Hilda	X				F	F	34				3016050638	[Firma]
	CC	1234642948	Daniel Ortega					M	M	25				3183535413	[Firma]
	CC	1110590629	Laura Camila Diaz					F	F	26	X			3173988556	[Firma]
	CC	40333357	Alexis Yadhira Lopez	X				F	F	39	X			3194720734	[Firma]
			JUNIO												
			13 yrs Cambios físicos y psicológicos durante el embarazo.												
	CC	106500801	Arlney Silva					F	F	23	X			320499020	[Firma]
	CC	105729079	Diana Niño					F	F	25				319366467	[Firma]
	CC	5322363	Vanessa Belbin					F	F	25	X			315446021	[Firma]
	CC	11119137	Marily Velasco					F	F	54				315446021	[Firma]
	CC	1120622111	Olivia Tirona	X				F	F	18	X			3115753696	[Firma]
	CC	1006840402	Heidy Oroño					F	F	25	X			321481445	[Firma]
	CC	1120529996	Heidy Triana					F	F	26	X			315231204	[Firma]

Sexo biológico: 1 HOMBRE 2 MUJER 3 INDETERMINADO/INTERSEXUAL
 Identidad de género: 1 MASCULINO 2 FEMENINO 3 TRANSGENERO 4 NEUTRO 5 NO LO DECLARA
 Etnia: 1 INDIGENA 2 ROMA 3 PAZUZA 4 PALEOLUERO 5 NEGRO (A) 6 AFROCOLOMBIANO 7 NINGUNA DE LOS ANTERIORES

Mes: JUNIO Año: 2024 Material entregado:
 Sede: COMPLEMENTARIE.
 Tema: ACTIVIDAD MATERNA Y ESTUDIO FISICA DURANTE EL EMBARAZO.
 Responsable (s):

Dia	Tipo ID	Número Identificación	Nombres y Apellidos	Tipo de usuario				Sexo	Género	Edad	Caracterización			Celular	Firma
				NIEPS	Magist	Policia	Otro				Gestante	Emia	Discap		
	C.C.	1234642948	David Ortega Z					M		25				3188535413	[Firma]
	C.C.	4120590629	Laura Camila Diaz					F		26	X			3188988538	Laura Camila
	C.C.	1014303570	Laura Socia Perez					F		25	X			3529119902	[Firma]
	C.C.	100584848	Pablo Toranzo					F		24	X			3204995584	[Firma]
	C.C.	109498916	June Carlos M.U.					M		34				3014921619	[Firma]
	JUNIO 29 SESION 1 PREPARACION PARA EL PARTO														
	C.C.	1120894121	Mahesty Talama C.					F		24	X			3142592503	Talama C.
	C.C.	38382943	Sabwon Castellano					M		39				3128214855	[Firma]
	C.C.	1006723810	Mariely Abauma.					F		25				3132468931	Mariely.
	C.C.	1126303343	Thoban Sebastian C.					M.		29				3123299866	Thoban Sebastian
	CC	1007584848	Paula TORANZA					F		24				3204995584	[Firma]
	CC	109498916	June Carlos M.U.					M		34				3014921619	[Firma]
	CC	1122622911	GUINA FRANCO					F.		18	X			3115453696	[Firma]
	C.C.	31583543	Edith M. Alvarez					F		43	X			3203115351	[Firma]
	C.C.	1025142165	Sally Inesora AD					F		18				3208115351	Sally
	JULIO 04 NO24 DUCHOS OPERATIVOS Y revision necesidades en clinica de salud.														
	CC	1110565999	Katherine Floris					F		34	X			3016050635	[Firma]
	CC	1120563103	Robinson Bohagay					M		36				3119911044	Robinson
	CC	1006896872	Dagiano Romero					F		21	X			3041432531	Dagiano R.
	CC	1122956876	Sebastián Rincón					M		25				3208325612	[Firma]

Sexo biológico: - 1 HOMBRE - 2 MUJER - 3 INDETERMINADO/INTERSEXUAL
 Identidad de género: - 1 MASCULINO - 2 FEMENINO - 3 TRANSGENERO - 4 NEUTRO - 5 NO LO DECLARA
 Etnia: - 1 INDIGENA - 2 ROM - 3 PAIZAL - 4 PALEOLQUERO - 5 NEGRO (A) - 6 AFROCOLOMBIANO - 7 NINGUNA DE LOS ANTERIORES

Edad años Gestante: Si o NO Discapacidad: Si o NO Desplazado: Si o NO

Mes: JUN Año: 2021 Material entregado: _____
 Sede: Complementaria
 Tema: Talleres físicos, fisiológicos y psicopedagógicos durante el embarazo.
 Responsable (s): _____

Dia	Tipo ID	Número Identificación	Nombres y Apellidos	Tipo de usuario				Sexo	Género	Edad	Caracterización				Celular	Firma
				NEPS	Magist	Policia	Otro				Gestante	Etnia	Discap	Desplaz		
	CC	1007558188	Pablo TORRORA		X			F		24	X					
	CC	109490002	Juan Camillo			X		M		34						
	CC	112239783	FABIO LOPEZ	X				F		25	X					
	CC	101430370	Laura Sofía Perez		X			F		25	X					
	C.C	1193542022	Nivia Camila Gontález					F		24	X					
	CC	1120581816	Nedy Red Hernandez					F		26	X					
	a	40342005	Bianca Nils H					F		39	X					
	CC	11906488	Jorge Gabilon Muñoz		X			M		30						
			SABADO 22 JACTANCA MATERNA Y EFPECIDO FISICO DURANTE EMBAZARDO.													
	CC	10069723910	Margarit Alvarado G.					F		25						
		11262015472	Silvia Estela C.S.					M		29						
	CC	1006840402	Heidy Ochoa					F		25						
	CC	1007294645	Elisabeth Gutierrez					F		24						
	CC	1122238310	Rada Gonzalez					F		30						
	CC	1120565949	Adriana Farlane Fajala					F		34						
	CC	112239783	Fegrom Lopez Ch.					F		25						
	CC	1120580191	Cliona Rivera					F		29	X					
	CC	112038007	Mauricio Baccari					F		28						
	CC	1193542022	Nivia Camila Gonzalez					F		24	X					
	CC	1112430830	Sergio David					M		28						

Sexo biológico: 1- HOMBRE 2- MUJER 3- INDETERMINADO/INTERSEXUAL
 Etnia: 1- MASCULINO 2- FEMENINO 3- TRANSGENERO 4- NEUTRO 5- NO LO DECLARA
 Empl: 1- INDIGENA 2- ROM 3- RAIZAL 4- PALENGUERO 5- NEGRO (A) 6- AFROCOLOMBIANO 7- NINGUNA DE LAS ANTERIORES

Edad: años Gestante: Si o NO Discapacidad: Si o NO Desplazado: Si o NO

Año: 2024

Material entregado:

Mes: JULIO
Sede: COMPLEMENTARIA.
Tema: PRUEBA MORALES Y VKY SANCHEZ.
Responsable (s):

Dia	Tipo ID	Número Identificación	Nombres y Apellidos	Tipo de usuario				Sexo	Género	Edad	Caracterización				Celular	Firma
				NEPS	Magist	Policia	Otro				Gestante	Enfia	Discap	Desplaz		
	CC	1234642948	Daniel Ortega Z					M		25					318833413	[Firma]
	PC	1120590629	Laura Camila Diaz					F		26	X				373988538	Laura D
	CC	110529956	Hedy Triana					F		26	X				315281204	[Firma]
	CC	711239783	Fegrom Lopez					F		25	X				318994050	[Firma]
	CC	106104612	Sandra M. Gunkard					F		34	X				314885872	[Firma]
	CC	1023704314	Juan Delos Rios					M		29					313364416	[Firma]
	CC	101430350	Laura Sofia Perez					F		25	X				315291902	[Firma]
	CC	383843	SARAYAN CASTIBLANCO					M		39					312821A850	[Firma]
	CC	112052121	Fátima Cotes B.					F		24	X				314254253	[Firma]
	CC	100623280	MARLENY OJAS					F		25	X				313455884	[Firma]
	CC	1006019039	Angie N. JORJE					F		23	X				3112725025	[Firma]
	CC	112053945	Hedy Triana					F		26	X				315312024	[Firma]
	CC	1006386392	Daganna Romero					F		21	X				309432531	[Firma]
	CC	1121936396	Selvaohán Rincón					M		25					3008025612	[Firma]
	CC	1120580191	Eliana Escobar					F		27	X				318324422	[Firma]
	CC	1120582001	MARIVEL SANCHEZ					M		24					319531576	[Firma]
	CC	112267911	OLGA FERRER					F		18	X				3115253694	[Firma]
	CC	1006102411	JANIFER CASTELLANO					F		24					3178219100	[Firma]

Sexo biológico: 1 HOMBRE 2 MUJER 3 INDETERMINADO/INTERSEXUAL. Edad: años Gestante: Si o NO Discapacidad: Si o NO Desplazado: Si o NO

Identidad de género: 1 MASCULINO 2 FEMENINO 3 TRANSGENERO 4 NEUTRO 5 NO LO DECLARA
Etnia: 1 INDIGENA 2 ROM 3 RAIZAL 4 PALENCIENO 5 NEGRO (A) 6 AFROCOLOMBIANO 7 NINGUNA DE LOS ANTERIORES

Rivera

Mes: Julio Año: 2024

Material entregado:

Sede: COMPLEMENTARIA

Tema: SEÑOS Y SIGNOS DURANTE EL EMBARAZO.

Responsable (s): UNA NEJIA - DIKY SANCHEZ.

Dia	Tipo ID	Número Identificación	Nombres y Apellidos	Tipo de usuario				Sexo	Género	Edad	Caracterización				Celular	Firma	
				NEPS	Maqist	Policia	Otro				Gestante	Etnia	Discap	Desplaz			
05	CC	1121964839	Mayerly Rodriguez C	X				F		25	X					3023942133	Mayerly Rodriguez
05	CC	1121148553	Felipe Quiñero Espinosa	X				M		28						3155356804	Felipe Quiñero
05	CC	1122622111	GUINA FIANCO	X				F		18	X					3115253696	GUINA FIANCO
01	03	App SHS	ACTANCIA														
01	CC	1205201916	Saura Mejia					F		22	X					3162958364	Saura Mejia
01	CC	1006826822	Dayana Roman	X				F		21	X					304143537	Dayana Roman
01	CC	1121956876	Sebastián Rincón	X				M		25						3208328612	Sebastián Rincón
01	CC	1122622111	GUINA FIANCO	X				M		18	X					3115253696	GUINA FIANCO
01	CC	1121964839	Mayerly Rodriguez	X				F		25	X					3023942133	Mayerly Rodriguez
03	CC	1120380416	Dayana Mejia	X				F		27	X					3118339129	Dayana Mejia
03	CC	11234642948	David Ortega					M		25						3188535415	David Ortega
03	CC	1110590689	Camile Diaz					F		26	X					3188535413	Camile Diaz
03	CC	1120529988	Hedy Triana					F		24	X					3152312044	Hedy Triana
03	CC	1120582510	Jonathan blanda					M		26						3183202120	Jonathan blanda
03	CC	1005702140	Karina Suarez					F		21	X					314550589	Karina Suarez
03	CC	3838743	Silviana Castellanos	X				M		39						3128214855	Silviana Castellanos
03	CC	112058421	Dihelyst Cortes	X				F		24	X					3142517285	Dihelyst Cortes
03	CC	1193542022	Hania Camila Gonzalez	X				F		24	X					3126319439	Hania Camila Gonzalez
03	CC	111234983	Egnaon Lopez	X				F		25	X					3178744072	Egnaon Lopez

Sexo biológico: 1 HOMBRE 2 MUJER 3 INDETERMINADO/INTERSEXUAL
 Etnia: 1 INDIGENA 2 ROM 3 RAIZAL 4 PALEOLERO 5 NEGRO (A) 6 AFROCOLOMBIANO 7 NINGUNA DE LOS ANTERIORES

Edad: años Gestante: Si o No Discapacidad: Si o No Desplazado: Si o No

Mes: JULIO Año: 2024 Material entregado:
 Sede: OPREMENTERA.
 Tema: HIGIENE POSTURAL.
 Responsable (s): DOA VIVY SANCHEZ.

Dia	Tipo ID	Número Identificación	Nombres y Apellidos	Tipo de usuario					Sexo	Género	Edad	Caracterización			Celular	Firma	
				NEFS	Magist	Policia	Otro	Discap				Desplaz	Gestante	Finia			Discap
13	CC	1234642943	Daniel Ortega						M	25						3188555413	
13	CC	1110590619	Laura Camila Diaz						F	26	X					3168555413	
13	G.C.	1007573460	Ysenia Gonzalez						F	23	X					3215099882	
13	E.C.	1120535684	Luis Parra						M	30						315214253	
SESION DEBARRA. Y PLENIA EL PROCESO DEL PAREJO.																	
14	CC	106701216	Laura Mesa						F	22	X					316988364	
14	MDT	6450336	Thomi Yana						M	19	X					3195364693	
14	CC	1006048934	Angie Norcia						F	23	X					317125123	
14	CC	1120529958	Hedy Trana						F	26	X					3152310044	
14	CC	1106582510	Andhrea Blanton						M	25	X					3183702170	
14	CC	112239778	Adriana Lopez						F	25	X					31899440	
14	CC	1121906488	Jorge boitara murin						M	30						3229492093	
14	CC	11053019	Elisiana Pizarra						F	27	X					3188024925	
14	CC	112058004	MARINER SANCHEZ						M	24						318814498	
SESION CAMBIOS FISICOS Y PSICOLOGICOS 25/07/2024. EJERCICIOS.																	
14	CC	1121956876	Sebastián Rincon						M	25						3208325612	
14	CC	1006876872	Dayanna Romero						F	21	X					3041432531	
14	CC	1006701296	Laura Mejia						F	22	X					3162468364	
14	CC	1120585999	Almaly Maldonado R.						F	34	X					3026050538	
14	CC	1120563103	Robinson Bohorquez						M	36						3114921047	

Sexo biológico: 1- HOMBRE 2- MUJER 3- INDETERMINADO/INTERSEXUAL
 Identidad de género: 1- MASCULINO 2- FEMENINO 3- TRANSGENERO 4- NEUTRO 5- NO LO DECLARA
 Etnia: 1- INDIGENA 2- ROM 3- PAIZAL 4- PALENQUERO 5- NEGRO (N) 6- AFROCOLOMBIANO 7- NINGUNA DE LAS ANTERIORES

Edad: años
 Gestante: Si o No
 Discapacidad: Si o No
 Desplazado: Si o No

Mes: Agosto. Año: 2024 Material entregado:
Sede: OMPLENTEREA
Tema: CURSOS BASICOS DEL DECEN NACED.
Responsable(s): DE JAVIER & DANIELA.

Dia	Tipo ID	Número Identificación	Nombres y Apellidos	Tipo de usuario			Sexo	Género	Edad	Caracterización			Celular	Firma
				NEPS	Magist	Policia				Otro	Gestante	Etnia		
15	01	100670196	Laura Mejía				F		22	X			3162958361	Laura J.
15	02	100672880	Mayerly Alvarado				F		25	X			3154658434	Mayerly A.
15	03	100670241	Jennifer Beltrán				F		27				3178219180	Jennifer B.
15	04	10073349974	Lissette Agudelo V.				F		23	X			3209318137	Lissette A.
15	05	11221419000	Vladimir Herrera B.				M		31				3132146191	Vladimir H.
15	06	1122677111	Laura Franco				F		18	X			3115753696	Laura F.
15	07	1006816872	Dagoberto Romero				F		21	X			3094432531	Dagoberto R.
15	08	1021966876	Sebastián Rincón				M		25				3208325612	Sebastián R.
15	09	1101964879	Mayerly Rodríguez				F		25	X			3003942133	Mayerly Rodríguez
15	10	1234642948	Daniel Ortega				M		25				3188535413	Daniel O.
15	11	1110590679	Laura Camile Diaz				F		26				3133988538	Laura Camila D.
15	12	1037293400	Lisandra González				F		23				3215097897	Lisandra G.
15	13	1120575688	Luis Parra				M		30				3152774253	Luis P.
15	14	1120580225	Jadith Paola Solano				F		27	X			3142148673	Jadith P.
15	15	11205793035	Wilfrán Peralta				M		32				3183888911	Wilfrán P.
15	16	100624936	Lina Quintan				F		21	X			3213481559	Lina Q.
15	17	112193585	Conrado Valencia				M		28				3115114669	Conrado V.
15	18	121007397	Carlo María Barón				M		46				3112516049	Carlo M.
15	19	1120579207	Viviana Torres				F		32				3125597628	Viviana T.

Sexo biológico: 1-HOMBRE 2-MULIER 3-INDETERMINADO/INTERSEXUAL
Identidad de género: 1-MASCULINO 2-FEMENINO 3-TRANSGENERO 4-NEUTRO 5-NO LO DECLARA
Etnia: 1-INDIGENA 2-ROMA 3-RAIZAL 4-PALENCIENO 5-NEGRO (N) 6-AFROCOLOMBIANO 7-NINGUNA DE LOS ANTERIORES

Mes: AGOSTO Año: 2024 Material entregado:
 Sede: COMPLEJOS TAPIA
 Tema: DEBERES SEXUALES Y REPRODUCTIVOS
 Responsable (s): NEISY GONZALEZ

Dia	Tipo ID	Número Identificación	Nombres y Apellidos	Tipo de usuario				Sexo	Género	Edad	Caracterización				Celular	Firma
				NEPS	Magist	Policia	Otro				Gestante	Enfia	Discap	Desplaz		
	CC	1122627211	LOURO FRANO					F	M	18	X				311525369	[Firma]
	CC	1120573035	WILMONTA PERALTA					M	M	32					318388891	[Firma]
	CC	1120580225	JADY SOLAQUE					F	F	27	X				3142148673	[Firma]
	CC	112130408	EGGONN KPEE					F	F	25	X				319894480	[Firma]
	CC	1120516528	ALFREDA DITEK B					F	F	30	X				3118913036	[Firma]
	C.C.	1193542022	MARIA GAMBA GAMBA					F	F	24	X				312639439	[Firma]
	C.C.	11920579202	YENI KATHERINE LINARES					F	F	32	X				3105591692	[Firma]
	C.C.	92009392	CARLOS MARCO BAUCIO					M	M	46					3192516019	[Firma]

Sexo biológico: - 1 HOMBRE - 2 MUJER - 3 INDETERMINADO/INTERSEXUAL
 Raza de género: - 1 MASCULINO - 2 FEMENINO - 3 TRANSGENERO - 4 NEUTRO - 5 NO LO DECLARA
 Etnia: - 1 INDIENA - 2 ROM - 3 RAZAL - 4 PALENOGUERO - 5 NEGRO (N) - 6 AFROCOLOMBIANO - 7 NINGUNA DE LOS ANTERIORES